



Calidez
en **KASA**
2024

¡Mas allá de la meta!

CARRERA
DEL DÍA DEL
PADRE



**Pasaporte informativo
para los participantes**



**GRUPO
KASA
AUTOMOTRIZ®**



CUARENTA Y CINCO ANIVERSARIO

Desde 1979



Estimados competidores, desde que nos planteamos en el año 2017 realizar un circuito de carreras atléticas con el nombre del "DÍA DEL PADRE", en la que participarían todos nuestros colaboradores de Grupo Kasa, así como sus familias, hemos visto crecer la asistencia y el entusiasmo de nuestros participantes.

Ahora que están a punto de participar en la **QUINTA EDICIÓN** de esta carrera atlética de ruta, que se lleva a cabo en el **Parque Naucalli**, en el Municipio de Naucalpan Estado de México, queremos compartirles nuestra satisfacción por la importancia que ha adquirido esta competencia que es sin duda una de las más significativas en nuestro grupo y que gracias a ustedes, se ha convertido en un bello espectáculo atlético.

Uno de los propósitos de esta competencia, es fomentar la cultura del deporte y en particular, resaltar la convivencia entre todos nuestros colaboradores y sus familias.

Estamos convencidos que esta **QUINTA EDICIÓN** de esta carrera atlética de ruta será todo un éxito.

08:00

Arribo de los competidores.

08:10

Agrupamiento de competidores detrás del arco de salida, Primero 5km y Segundo caminata Recreativa 2.5 km.

08:20

Palabras de Autoridades del CORPORATIVO KASA a los competidores.

08:25

Himno Nacional Mexicano para los competidores y asistentes.

08:30

Se da inicio la carrera por medio del sonido de corneta de aire comprimido.

Los competidores estarán agrupados y saldrán sin diferencia en tiempo.

Una vez realizada la salida de los competidores daremos salida inmediatamente al contingente de la caminata recreativa.

08:45 a 09:30

Arribo de los primeros corredores de 5km a la meta. Entrega del kit de hidratación y recuperación.

Todos los competidores que crucen la meta recibirán una medalla conmemorativa para lo cual, deberán portar su número de competidor.

09:30

Inicio de la ceremonia de premiación.

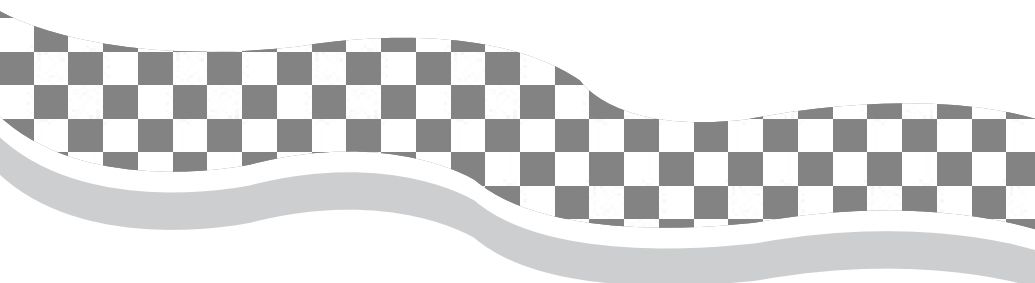

Recomendaciones para los competidores :

- Llegar a las 8:00 am para recibir las últimas indicaciones.
- Utilizar la ropa exclusiva entregada por el comité organizador para la carrera.
- Corra siempre por su lado izquierdo. Ya que del lado derecho irán los participantes de caminata recreativa.
- Siga la ruta marcada con polvo color blanco.
- En el puesto de abastecimiento en ruta, tome agua aunque no tenga sed; en la zona de servicios tome bebida isotónica.
- Si suda en exceso o le duele el pecho, deténgase de inmediato, solicite ayuda y/o acuda a los puestos de servicio médico, establecido en la ruta como en la zona de servicios.
- Al finalizar la carrera, entre por el carril exclusivo para la zona de servicios.
- Le recordamos que la carrera inicia en punto de las 08:30 horas del día 23 de junio de 2024, así que es importante estar por lo menos 30 minutos antes.

Ruta- Circuito de 2.5Km

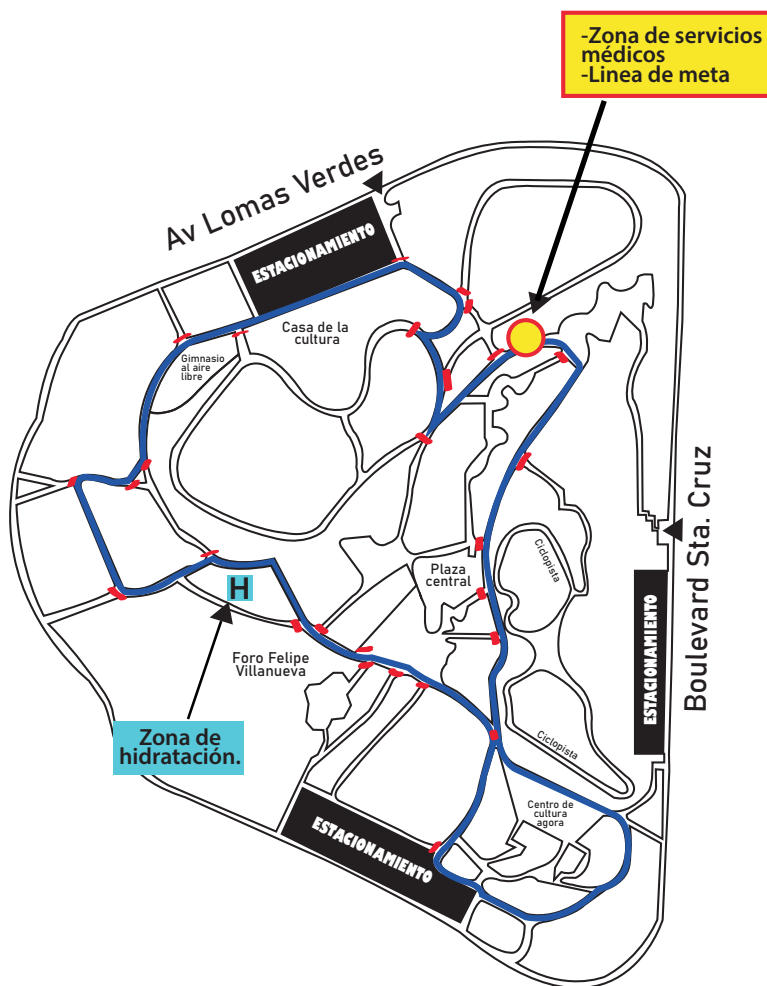

Participantes de 5km deberán correr dos vueltas al circuito y los participantes de caminata recreativa solo darán una vuelta.

